

# PLANTA SEGUNDA

## PISO 2.7



**NAMAR**  
RESIDENCIAL

EN EL CENTRO DE TU VIDA

TOTAL SUPERFICIE CONSTRUIDA CON P.P. DE ZONA COMÚN (D.218/2005):	<b>87,08 m<sup>2</sup></b>
<b>SUPERFICIE TOTAL:</b>	<b>90,39 m<sup>2</sup></b>

SEGÚN EL DECRETO 218/2005 DE LA JUNTA DE ANDALUCÍA, SE COMPUTA COMO SUPERFICIE CONSTRUIDA DE LOS ESPACIOS EXTERIORES DE USO PRIVATIVO, EL 50% DE LA SUPERFICIE REAL DE SU SUELO, HASTA UN MÁXIMO DEL 10% DE LA SUPERFICIE CONSTRUIDA CERRADA DE LA VIVIENDA CORRESPONDIENTE..

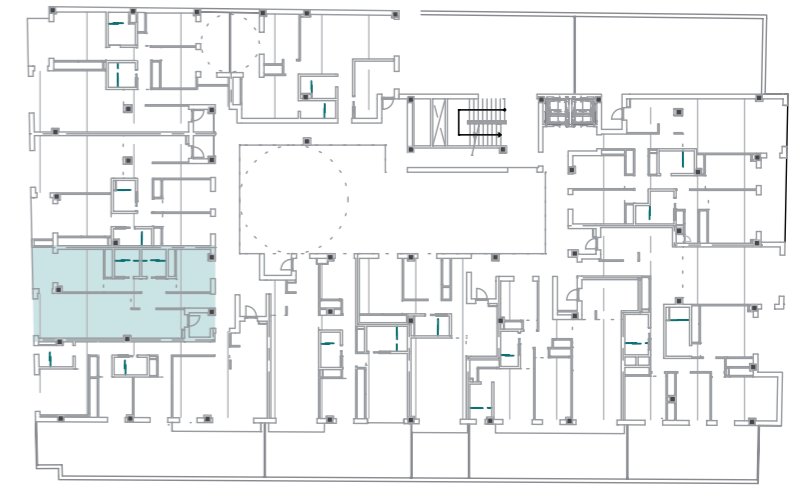

PLANTA SEGUNDA

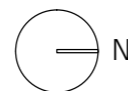
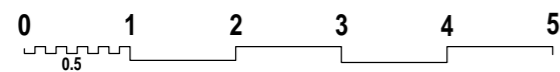

EL AMUEBLAMIENTO ES ORIENTATIVO Y NO ESTÁ INCLUIDO EN EL PRECIO DE LA VIVIENDA.  
EL DIMENSIONADO Y LA POSICIÓN DE PILARES Y CONDUCTOS DE INSTALACIONES, ES ORIENTATIVO.  
LOS GIROS DE LAS PUERTAS Y LA DISTRIBUCIÓN DE LOS APARATOS SANITARIOS NO SON VINCULANTES.